



Chungbuk National
University

www.cieat.chungbuk.ac.kr



CIEAT

비교과통합관리시스템
CIEAT 안내책자

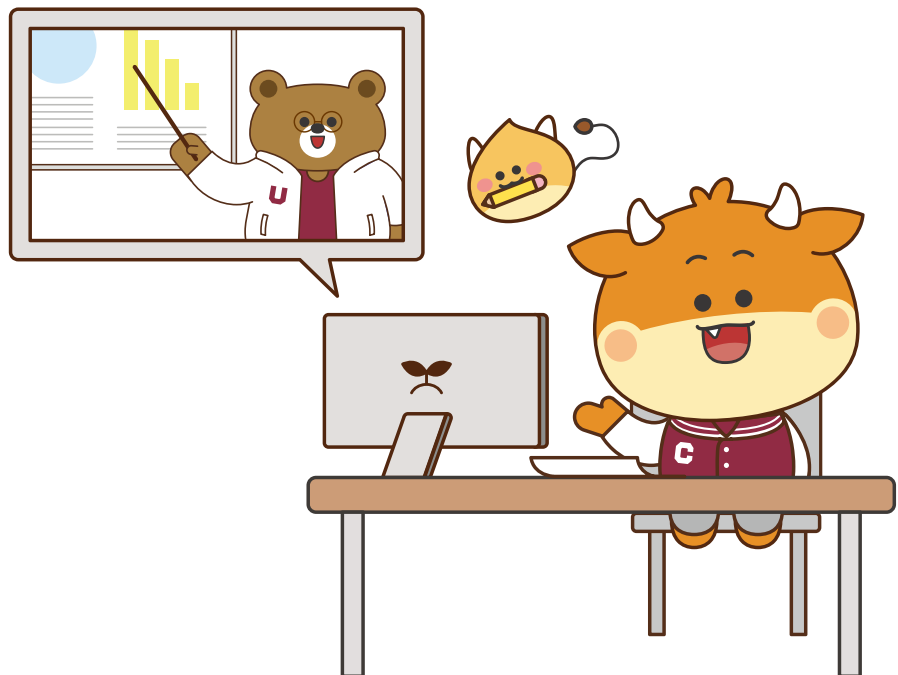

CONTENTS

- > 비교과과정 소개
- > 시스템 소개
- > CIEAT 로그인 방법
- > CIEAT 마일리지 소개
- > CIEAT 혜택
- > CIEAT 활용하기
- > 2021학년도 CIEAT 마일리지 우수학생 인터뷰
- > CIEAT 기능 및 관련부서
- > 부서별 주요 프로그램



충북대학교
CHUNGBUK NATIONAL UNIVERSITY



CIEAT

비교과통합관리시스템
CIEAT 안내책자



비교과통합관리시스템
CIEAT 안내책자

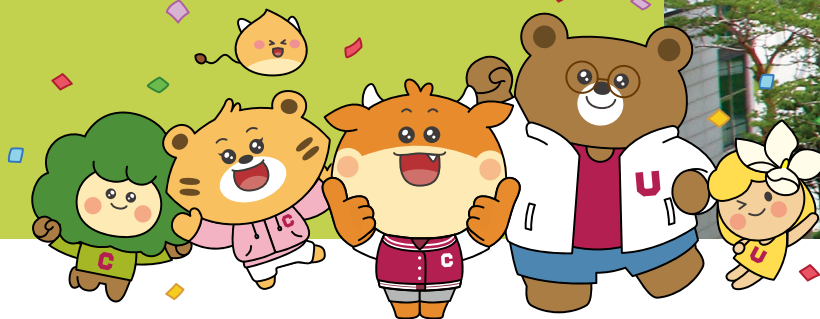

◎ 비교과과정이란

- 비교과과정은 정규 교육과정 외 **학점이 부여되지 않는 교과과정**
- 우리 대학 6대 핵심역량(CHANGE)을 기반으로 대학 및 사회생활에 필요한 실재적 역량을 배양할 수 있는 프로그램 및 활동

◎ CIEAT 시스템 소개

• CIEAT이란?

- CIEAT은 충북대학교만의 혁신적인 비교과통합관리시스템입니다.
- 대학 내 여러 부서에서 운영하는 **비교과과정을 종합적으로 안내**하고, 학생 **누구나 자유롭게 참여**할 수 있는 시스템입니다.

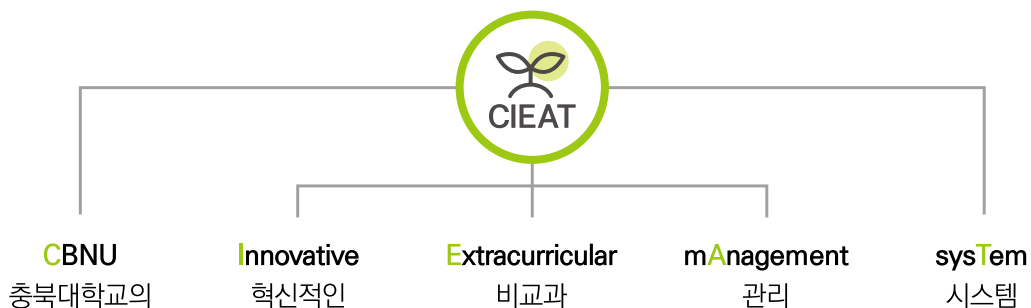



◎ CIEAT 주요 기능

- 대학 내 다양한 비교과 프로그램 참여, 상담 신청, 채용 지원 등 정보 제공

비교과 프로그램 및 자기주도활동 참여		학생 맞춤형 취업 정보 제공	
<ul style="list-style-type: none"> - 교과정보 조회 - 비교과 프로그램 신청 및 참여 - 자기주도활동 등록 		<ul style="list-style-type: none"> - 일반채용/인재추천채용 - 워크넷, 사람인, 잡코리아 채용 정보 	
인증제 운영		고민 분야에 맞춘 상담 제공	
<ul style="list-style-type: none"> - 독서인증제 - 봉사인증제 - 영어인증제 		<ul style="list-style-type: none"> - 지도교수 상담 - 진로/취업 상담 - 심리상담/검사 - 글쓰기 상담 	<ul style="list-style-type: none"> - 창업상담 - 학사 및 기타 상담 - 장애지원 상담
자신의 역량 자가진단 하기		학생 개인별 비교과 이력 관리	
<ul style="list-style-type: none"> - 역량자가진단 - 핵심역량검사 - 학습유형/자가진단 - 워크넷 진단 		<ul style="list-style-type: none"> - CIEAT(씨앗) 마일리지 관리 - 핵심역량지수 관리 - 개인인 인증서 발급 등 	



CIEAT

비교과통합관리시스템
CIEAT 안내책자



◎ CIEAT 로그인 방법

유형① 포털 사이트 내 '충북대학교 씨앗' 으로 검색 (PC / 모바일 모두 접속 가능)

- 사이트 클릭하여 입력 및 접속 -> 로그인(개신누리 ID/PW)

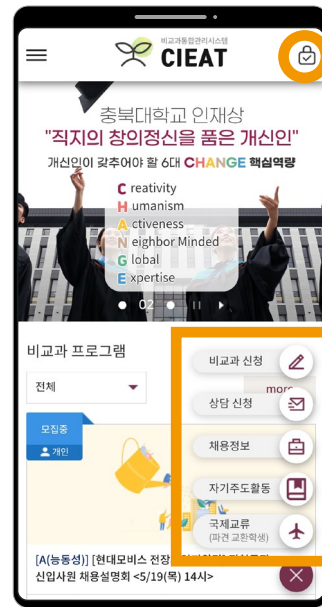
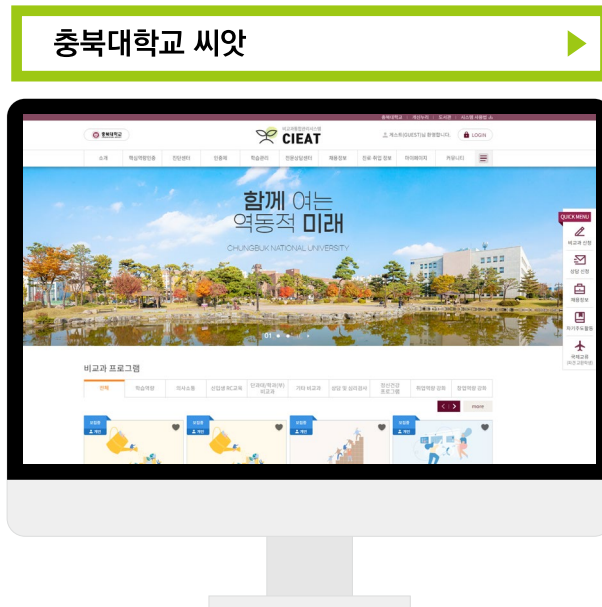

모바일
로그인 버튼

QUICK
메뉴

유형② 학교 홈페이지에서 접속 방법

- 학교 홈페이지 접속 -> CIEAT 클릭 -> 로그인(개신누리 ID/PW)

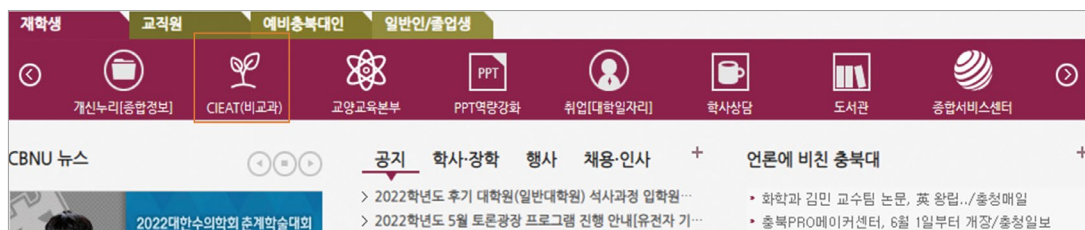

유형③ 개신누리에서 접속 방법

- 개신누리 접속 -> 하단의 CIEAT 클릭

>> 개신누리 로그인 상태로 클릭 시 CIEAT 자동 로그인(SSO)





◎ CIEAT 마일리지 소개

〉 CIEAT(씨앗)에서 진행되는 비교과 프로그램, 자기주도활동, 설문조사, 진단, 검사 등 다양한 활동을 통해 CIEAT 마일리지 획득 가능

유형① 비교과 프로그램 이수

- 비교과 프로그램 신청 및 참여 → 이수 → 만족도 조사 → **마일리지 획득**
- 마일리지 산출 기준: 운영(교육)시간(시간당 100마일리지) × 난이도(A~C)

난이도 등급	배수	등급별 프로그램 예시	
A급	1.5	- 한 학기 정도의 장기 프로그램, 프로젝트 EX) 멘토링, 튜터링, 팀 프로젝트, 서포터즈, 동아리 등	
B급	1.0	- 다회차 교육, 강의, 직접 활동 프로그램 - 참여 이후 별도 산출물(Output) 제출 프로그램 EX) 다회성, 공모전, 경진대회, 독서모임, 현장 견학 및 기업체 탐방, 체험, 봉사 등	
C급	0.5	- 단순 참여, 1회성 행사, 검사, 진단 프로그램 EX) 특강, 세미나, 박람회, 설명회, 설문조사, 검사, 진단 등	

유형② 자기주도활동 등록

- 학생의 다양한 활동을 자기주도적으로 관리하고 활동 실적에 따라 마일리지 획득

구분	내용	기준 마일리지
어학	공인 어학 시험 성적	건당 500
자격증	공인 자격증	건당 1,000
봉사	봉사활동 확인서	시간당 100
기타	독서인증제	건당 200
	대내 수상	건당 1,000
	대외 수상	건당 2,000
	상담 (평생사제제, 연계상담)	건당 100
	동아리	활동 횟수당 100





© CIEAT 혜택

혜택① 각종 증명서 및 인증서 발급

- 다양한 비교과 활동에 대한
증명서 및 인증서 발급을 통해
개인 역량 함양 확인 및
취업 포트폴리오에 활용
- 비교과 프로그램 참가 증명서,
인증제 인증서, 개신인 인증서,
마일리지 획득 이력서 등

비교과 프로그램 참가 증명서

□ **원격자랑**

한국대학	학과(과)	학년	
학석(과)	교과	성명	

□ **아수내학**

연번	학기	교과과정명	수강부서	출석기간
1	2020 2학기	2020학년도 아수내학 특별학기 공요연	교무과	2000-11-12 ~ 2020-11-19

위 사실을 증명함.

2021. 01. 06 일

충북대학교 총장



▲ 비교과 프로그램 참가 증명서

개신인 인봉서

단체명: 시흥과학대학 학과(부): 공중보건의학과 학번: nsofdsl 주관/발행: 김진발 일련: 53787 엑스트라영	
---	--

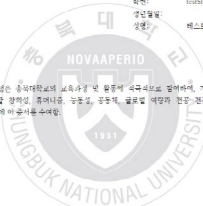

UNIVERSITY OF CHUNGBUK NATIONAL UNIVERSITY

이 개신은 충청대학교의 교육목표 및 철학을 교육의지로 받아들여, 개신으로써
 갖춰야 할 양심적 품행과 인성, 자율성, 공동체 의식과 인문·자연과학
 연구정신을 이룰 것을 다짐합니다.

2020 년 11 월 19 일

충북대학교 총장



▲ 개신인 인증서

혜택② CIEAT 마일리지 인센티브 지급

우수학생 선발(매년 1월)
해당연도(1~12월)
CIEAT 마일리지 우수 학생을
선발하여 장학금 지급

우수학과 선정(매년 9월)
해당기간(9월~차년도 8월)
CIEAT 마일리지 우수 학과를
선정하여 포상금 지급

**교내장학생 선발 시
마일리지 연계**
학과별 마일리지 연계 여부
및 비율 상이

※ 2021년 우수학생 선발 결과 : 총 90명 선발 및 30,000천원 장학금 지급

※ 2021년 우수학과 선정 결과 : 총 4개 학과 선정(전기공학부, 고고미술사학과, 수의학과, 소프트웨어학과)

© CIEAT 활용하기

• 메인화면 구성 안내

- 본인의 마일리지,
평생사제제 횟수,
인재추천 채용 공고 등
확인 가능

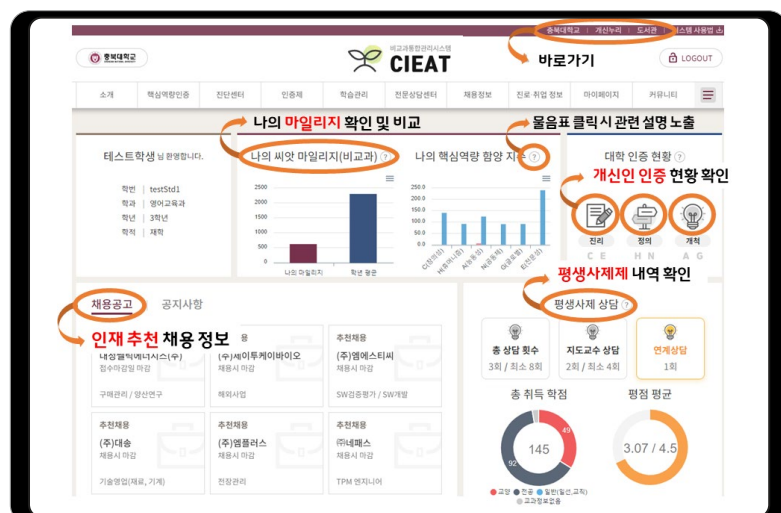



◎ 비교과 프로그램 이수 안내

- 비교과 프로그램 이수 체계도

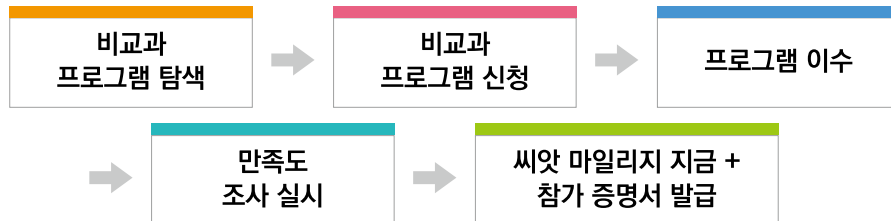

- 비교과 프로그램 신청 및 내역 확인

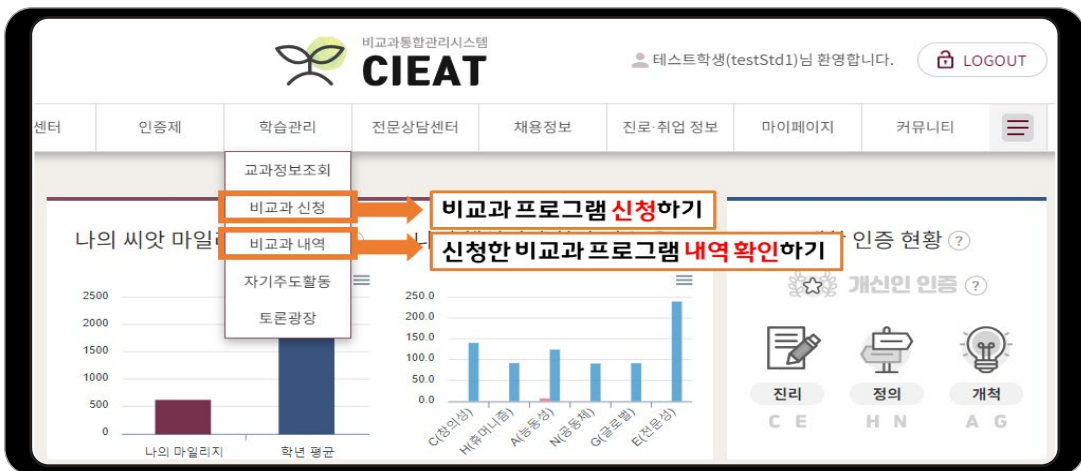

1. 비교과 프로그램 탐색

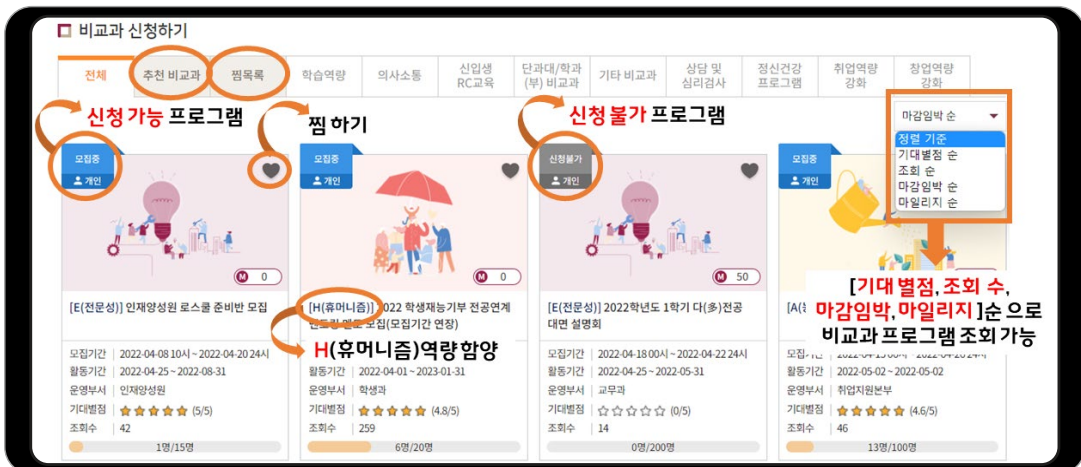

>> 추천 비교과 : 나에게 부족한 역량을 채울 수 있는 비교과 프로그램을 추천

>> 찜목록 : 듣고 싶은 비교과 프로그램을 찜하여 모아보기



2. 비교과 프로그램 신청

: 학습관리 → 비교과 신청 → '기대별점' 선택 → '신청접수' 클릭

신청하기

프로그램 상세내용을 확인하고 신청서 양식을 다운로드하여 비교과 프로그램 신청서를 작성해 주세요.

신청서 양식 다운로드

신청서 첨부 다운로드한 신청서 양식을 작성하여 업로드해 주세요.

파일첨부

기대별점

☆☆☆☆☆ (0/5)
☆☆☆☆☆ (1/5)
☆☆☆☆☆ (2/5)
☆☆☆☆☆ (3/5)
☆☆☆☆☆ (4/5)
☆☆☆☆☆ (5/5)

1 비교과 프로그램 기대 별점 선택하기

2 버튼 클릭하여 '신청하기'

신청접수 목록보기

3. 비교과 프로그램 내역

- 나의 비교과 프로그램 이수 내역 확인

- 만족도 조사 실시 및 증명서 발급

이수 개인

[A(농동성)] 2021학년도 2학기 학습자 특성진단 설문

모집기간 | 2022-01-11 ~ 2022-02-04
활동기간 | 2022-01-11 ~ 2022-02-04
운영부서 | 교육혁신본부
기대별점 | ☆☆☆☆☆ (0/5)
조회수 | 25
492명/1000명

만족도 조사 증명서 출력

이수 개인

[C(창의성)] 2021년 의사소통 교육 프로그램 참여자 성과 및 개선 요구 조사

모집기간 | 2021-12-21 00시 ~ 2021-12-31 24시
활동기간 | 2021-12-21 ~ 2021-12-31
운영부서 | 교양교육본부
기대별점 | ☆☆☆☆☆ (0/5)
조회수 | 0
209명/300명

만족도 조사 증명서 출력

이수 개인

2021학년도 충북대학교 CIEAT(씨앗) 마일리지 우수 학생 선발 계획 안내

신청기간 | 2021. 12.17(금) ~ 2022. 1. 0

모집기간 | 2021-12-17 00시 ~ 2022-01-07 24시
활동기간 | 2021-12-17 ~ 2022-01-28
운영부서 | 교무과
기대별점 | ☆☆☆☆☆ (0/5)
조회수 | 21
407명/500명

만족도 조사 증명서 출력

이수 개인

12도 참가자 모집 토론회

모집기간 | 2021-12-01 00시 ~ 2021-12-31 24시
활동기간 | 2021-12-01 ~ 2021-12-31
운영부서 | 교양교육본부
기대별점 | ☆☆☆☆☆ (0/5)
조회수 | 1
29명/800명

만족도 조사 완료 증명서 출력

클릭하여 만족도 조사 실시 클릭하여 증명서 출력

※ 일부 프로그램은 만족도조사 미실시

※ 프로그램별 만족도 조사, 증명서 발급 여부 별도 확인





◎ 상담 신청

1. 유형별 상담 신청

- 지도교수 상담, 진로 및 취업상담, 심리상담 및 심리검사, 글쓰기 상담, 창업 상담, 장애지원상담, 학사 및 기타상담



2. 나의 상담 이력 확인

- 전문상담센터 -> 나의 상담 이력

*씨앗시스템의 상담이력만 확인 가능합니다.

No	상담영역	신청일시	상담일시	구분	상담유형	상태	상세보기	취소	만족도조사	평생사제제 인정 여부
1	지도교수상담			화상	오프라인	상담완료	상세보기	-	-	-
2	지도교수상담			화상	오프라인	상담완료	상세보기	-	-	-
3	지도교수상담			화상	오프라인	상담완료	상세보기	-	-	-
4	학사및기타상담			-	온라인	상담완료	상세보기	-	-	-
5	지도교수상담			대면	오프라인	상담완료	상세보기	-	-	-

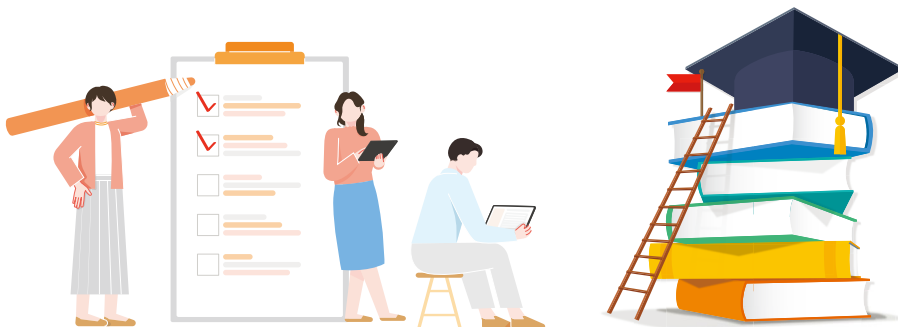



◎ 평생사제제

[충북대학교 평생사제제 운영지침]

평생사제제란 학생의 입학에서 졸업까지 대학생활 전반에 대한 사항을 지도하고자 하는 것을 말한다. 평생사제제 상담 학생은 **총 8회(한 학기당 1회 권장) 이상** 상담 지도를 받는 것을 원칙으로 하고, **평생사제제 지도교수와 4회 이상 상담을** 필수로 하며, 그 외 상담은 연계상담으로 대체할 수 있다.



1. 지도교수 상담 신청하기

- 전문상담센터 → 지도교수 상담 → 오프라인/온라인 선택 후 신청

2. 오프라인 상담 일정 확인

- 전문상담센터 → 지도교수 상담 → 나의 상담이력 → 상세보기 → 일정확인

상태	상담대기
상담일시	2022-05-24 14:10
상담사	



3. 온라인 상담 결과 확인

- 전문상담센터 → 지도교수 상담 → 나의 상담이력 → 상세보기

*씨앗시스템의 상담이력만 확인 가능합니다.

No	상담영역	신청일시	상담일시	구분	상담유형	상태	상세보기	취소	만족도조사	평생사제제 인정 여부
	지도교수상담					상담완료	상세보기	-	-	-

4. 나의 평생사제제 이력 확인

① 메인화면

② 전문상담센터 → 나의 상담이력

총 상담 횟수
9회 / 최소 8회

지도교수 상담
8회 / 최소 4회

연계상담
1회

*씨앗시스템의 상담이력만 확인 가능합니다.

No	상담영역	신청일시	상담일시	구분	상담유형	상태	상세보기	취소	만족도조사	평생사제제 인정 여부
1	지도교수상담			메일	온라인	상담완료	상세보기	-	-	인정
2	지도교수상담			메일	온라인	상담완료	상세보기	-	-	인정

5. 지도교수 상담 결과 학생이 직접 입력하기

- 자신이 직접 상담결과 입력 후 지도교수님께 평생사제제 승인 신청

- 전문상담센터 → 지도교수 상담 → 상담결과 직접입력

지도교수 상담 | 진로 및 취업 상담 | 심리상담 및 심리검사 | 글쓰기상담 | 창업 상담 | 장애지원 상담 | 학사 및 기타 상담 | 나의 상담 이력

수업과의 개별 상담을 통해 대학생활에 대한 고민을 나눠보세요.
학업, 진로, 생활, 전 과정에서 발생한 문제 혹은 개인적인 어려움도 상담을 통해 도움을 받을 수 있습니다.

☒ 지도교수 상담 신청

오프라인 상담 | 온라인 상담 | **상담결과 직접입력**

> 상담교수* (지도교수: 김관호) | > 장애여부*

김관호 | 상담사 검색 | ☐ 대상 ☒ 비대상

※ 동일 상담 건에 대해 학생이 중복 입력하지 않도록 주의



CIEAT

비교과통합관리시스템
CIEAT 안내책자



◎ 독서인증제, 봉사인증제, 영어능력인증제 참여

1. 인증제 신청하기

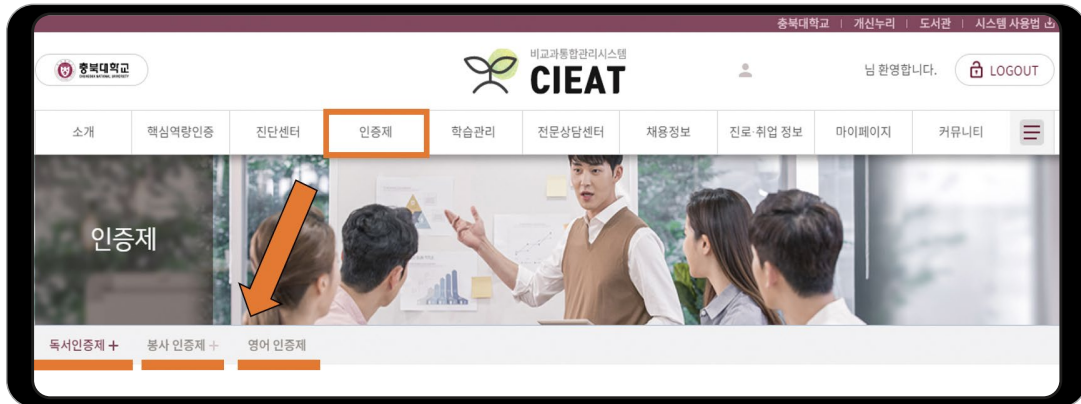

2. 독서인증제

- 독서 활동 후 인증보고서 작성 및 인증 신청
- 승인 1건당 200마일리지
- 승인 건에 따른 인증 레벨 부여(5단계)

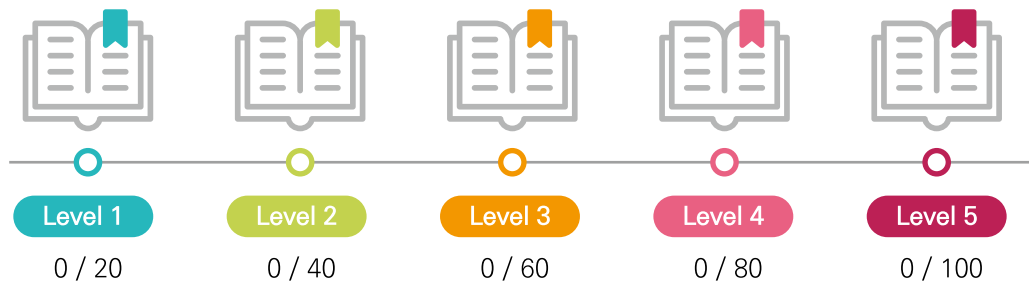

3. 봉사인증제

- 봉사활동 후 증명서와 함께 봉사활동 실적 신청
- 1시간당 100마일리지
- 봉사 횟수 및 시간에 따른 인증 레벨 부여(3단계)



※ 영어능력인증제는 개신누리로 링크 연계



◎ 채용 정보 안내

1. 일반 채용정보, 인재 추천 채용정보, 외부 사이트 채용 정보



2. 채용설명회, 진로취업정보(취업지원본부 제공)

- 커뮤니티 → 공지사항 → 해당 탭 선택

공지사항

전체 | 채용 | 진단 | 비교과 | 인증제 | 상담 | **채용설명회** | 진로취업정보

전체 | 검색어를 입력하세요 | 🔍 검색 | 🔄 초기화

전체 10/10

번호	제목	작성일	조회수	담당자
368	[사명제대인턴] 엘레우스리빙호텔 및 호텔 안내	2020-12-18	482	취업지원본부
367	제1회 공학대학 공공기관 대학 취업 박람회 및 설명회 안내	2020-12-18	438	취업지원본부
366	[취사특스 2021년 1차] 공학대학 취업 박람회 및 설명회	2020-12-14	258	취업지원본부
365	신용보증기금 후원기업 온라인 채용설명회 안내	2020-12-09	98	취업지원본부
364	2020년도 과학기술분야 정부출연연구소 온라인 직무 채용설명회	2020-12-07	161	취업지원본부
363	2020 경기도 온라인 인사 채용박람회	2020-12-03	280	취업지원본부

▲ 채용설명회

공지사항

전체 | 채용 | 진단 | 비교과 | 인증제 | 상담 | **채용설명회** | **진로취업정보**

전체 | 검색어를 입력하세요 | 🔍 검색 | 🔄 초기화

전체 10/10

번호	제목	작성일	조회수	담당자
368	[사명제대인턴] 엘레우스리빙호텔 및 호텔 안내	2020-12-18	482	취업지원본부
367	제1회 공학대학 공공기관 대학 취업 박람회 및 설명회 안내	2020-12-18	438	취업지원본부
366	[취사특스 2021년 1차] 공학대학 취업 박람회 및 설명회	2020-12-14	258	취업지원본부
365	신용보증기금 후원기업 온라인 채용설명회 안내	2020-12-09	98	취업지원본부
364	2020년도 과학기술분야 정부출연연구소 온라인 직무 채용설명회	2020-12-07	161	취업지원본부
363	2020 경기도 온라인 인사 채용박람회	2020-12-03	280	취업지원본부

▲ 진로취업정보





◎ 나의 이력 관리하기

1. 마이페이지: 본인의 씨앗 마일리지 함양 정도 및 비교과 이수 현황 확인 등

씨앗 마일리지 획득이력

자신의 마일리지 점수 및 등수 확인 가능

나의 씨앗 마일리지 **82150** **3위**

마일리지 획득 이력서 출력 가능

획득일	구분	활동명	획득마일리지
2022-03-07	비교과		1000
2022-02-28	비교과		100
2022-02-28	비교과		100
2022-02-28	비교과		50
2022-02-22	비교과		600

※ 마일리지 등수는 학생 본인과 동일한 '학년' 내 순위를 의미함

2. 포트폴리오: 자신의 이력서, 자기소개서를 작성하고 수시로 관리 가능

자유롭게 공유 및 출력 가능

이력서 → 비교과 참가이력 등 참고하여 **자신만의 이력서** 작성

1 이력서 2022-04-19 삭제 수정

자기소개서 → 자신에게 맞게 문항 등을 수정하여 **여러 개의 자기소개서** 등록 및 관리 가능

1 삼성전자 2022-04-19 삭제 수정

3. 인증현황: 본인의 핵심역량지수 확인, 마일스톤 및 개신인 인증 여부 확인 등

핵심역량지수 달성 시 **총장 명의의 개신인 인증서** 출력 가능

개신인 인증

진리 0 / 250		정의 0 / 250		개혁 6 / 250		핵심역량 지수 6 / 1800	
C(창의성)	E(전문성)	H(휴머니즘)	N(공동체)	A(능동성)	G(글로벌)	교과지수	비교과 지수
0	0	0	0	6	0	0	6

개신인 인증 인증서 출력

※ 개신인 인증서 출력 예시 6P 참조



◎ 통합진단 안내

- 대학 핵심역량 함양 정도와 본인의 학습법을 진단하고 검사 결과 확인

역량자가진단	우리 대학 6대 핵심역량 측정 간편 진단
핵심역량검사	우리 대학 6대 핵심역량 측정 검사
학습유형진단	본인의 학습 방식 및 학습 태도 진단
학습자가진단	학습 유형 파악 및 학생별 학습전략 자료 제공
워크넷진단	성인용 직업적성검사, 직업선호도검사(S형), 창업 적성검사, 직업가치관 검사



◎ 자기주도활동 등록

- 학생 개인의 다양한 활동을 CIEAT에서 등록하여 관리하기

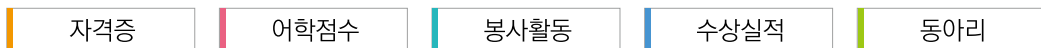



© 2021학년도 CIEAT(씨앗) 마일리지 우수 학생 인터뷰

대상

[경제학과 김OO 학생]

비교과과정 참여를 통해 1. 독서인증을 통한 다독 및 문해력 증가, 2. 상담으로 인한 학사관리 능력 향상, 3. 자격증 획득을 통한 전문지식 및 교양지식이 함양될 수 있었다. 위와 같은 활동들을 직접 행동하고 습득하며 성취하게 되어 매우 보람되었다고 생각한다.

최우수상

(자연/의.약학계열)

[축산학 전공 신OO 학생]

2021년을 돌아해보면 매일매일을 CIEAT과 함께 보냈던 것 같다. CIEAT에는 학교에서 운영하는 모든 활동이 올라오는데 예전에는 일일이 내가 찾아서 확인해야 했다면 지금은 CIEAT 덕분에 한눈에 볼 수 있게 되었다. 2021년 1년동안 CIEAT을 통해 다양한 활동들을 경험하고 배울 수 있었다. 활동하면서 타학과 학우분들도 많이 만날 수 있어 많은 사람들을 사귄 수 있는 좋은 기회라고 생각된다.

최우수상

(인문사회/예체능)

[중어중문학과 이OO 학생]

대학 입학 후 다양한 프로그램에 적극적으로 참여하고 싶다는 생각이 매우 컸습니다. 봉사, 독서 인증제, 어학 시험같이 개인적으로 참여할 수 있는 프로그램뿐만 아니라 학교에서 진행하는 다양한 비교과 프로그램에 참여하면서 여러 경험을 쌓을 수 있어 매우 뿌듯했습니다. 내년에도 올해처럼 다양한 활동에 적극적으로 참여해야겠다고 생각했습니다.

최우수상

(공학계열)

[소프트웨어학과 박OO 학생]

다양한 비교과 활동들을 통해서 새로운 경험, 유익한 경험들을 많이 해볼 수 있었습니다. 무엇보다 눈에 보이는 마일리지를 모아가며 성취를 하나씩 기록하고 쉽게 정리된 문서로 확인할 수 있다는 점이 저로 하여금 더욱 열정적이고 도전적으로 만들어주었던 것 같습니다.





◎CIEAT 자주 묻는 질문[FAQ]

Q&A

Q1. 비교과 프로그램을 이수했으나 마일리지가 지급되지 않아요.

비교과 프로그램을 이수하였어도 만족도 조사가 있는 프로그램의 경우 만족도 조사까지 완료하여야 마일리지가 지급됩니다.

더불어, 아직 프로그램 담당 선생님께서 결과보고서를 작성하지 않은 경우에도 마일리지 부여되지 않을 수 있습니다. 결과보고서 작성 후에 자동적으로 참여 학생들에게 마일리지 부여됩니다.

Q&A

Q2. 비교과 프로그램 설문조사는 어디에서 실시하나요?

학습관리 → 비교과 내역 → '만족도 조사' 클릭하여 실시

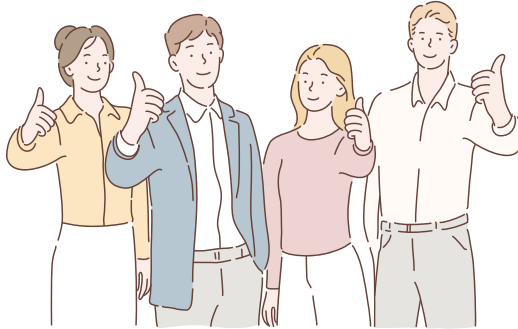

Q&A

Q3. 내가 신청한 비교과 프로그램 목록은 어디에서 확인 가능한가요?

비교과 프로그램을 신청 완료했을 경우 '비교과 신청' 이 아닌 '비교과 내역'에서 확인이 가능합니다.

교과정보조회

비교과 신청

비교과 내역

자기주도활동

토론광장

Q&A

Q4. CIEAT 로그인이 되지 않아요.

해당 사항은 담당부서로 연락바랍니다. (☎ 043-261-3916)

Q&A

Q5. 증명서, 확인서 출력 시 양식에 오류가 있어요.

익스플로러 에서 증명서를 출력할 때 일부 오류가 있는 부분이 있어, 크롬, 마이크로소프트 엣지 브라우저 등을 통해 출력해주시기 바랍니다.



Q&A

Q6. 비교과 프로그램 세부 내용이나 이수 여부 등 문의는 어디로 해야하나요?

해당 사항은 비교과 프로그램 신청 페이지 중 '교육 내용 및 운영방법'에 작성되어져 있는
담당부서로 문의주시기 바랍니다.

(학습관리 → 비교과 신청, 비교과 내역 → 포스터 클릭)

Q&A

Q7. CIEAT(씨앗) 마일리지 장학금은 전년도와 동일하게 지급되나요?

마일리지 장학금은 당해연도 예산 및 계획 수립에 따라 장학금 금액, 선발 인원, 선발 기준이 전년도와
상이할 수 있습니다. 관심있는 학생들은 향후 마일리지 장학생 선발 계획 공지를 확인 후 기간 내
신청하여 주시기 바랍니다.

◎ CIEAT 관련 부서 안내

구분		부서	연락처(043)
CIEAT 총괄		교무과	261-3916, 3984
상담	지도교수 상담	학생과	261-2020
	글쓰기 상담	교양교육본부 의사소통센터	261-3933
	진로 및 취업상담	대학일자리센터	261-3556
	장애지원상담	장애지원센터	261-3566
	창업상담	창업지원단	261-3443
	심리상담 및 심리검사	학생생활상담소	261-3558, 3559
	학사 및 기타상담	학사지원과	261-3822
인증제	독서인증제	교양교육본부 의사소통센터	261-3935
	봉사인증제	학생과	261-2109
	영어능력인증제	교양교육본부	261-3937
채용공고, 설명회, 채용정보		취업지원본부	261-3554, 1778, 3555
역량자가진단, 핵심역량검사, 전공 마일스톤		교육혁신본부	261-3617
학습진단, 중도탈락방지		교육혁신본부	261-3754
자기주도활동		교무과	261-3916, 3984
봉사활동, 동아리		학생과	261-2109
의사소통 프로그램		교양교육본부 의사소통센터	261-3931
토론광장		교양교육본부 의사소통센터	261-3933
독서모임		교양교육본부 의사소통센터	261-3936
신입생 RC		교양교육본부 의사소통센터	261-3932
SW중심대학사업단 프로그램		SW중심대학사업단	249-1348, 1354



◎ 부서별 주요 프로그램

운영부서	비교과 프로그램명	문의(043)
교양교육본부	RC 활동	261-3932
	토론 아카이브 - 토론광장	261-3933
	독서모임 '책으로 통(通)하다'	261-3936
	독서감상문 대회 등	261-3935
교육혁신본부	CHANGE-Together	261-3754
	학습부진자 코칭 프로그램	
	학습자 수요 맞춤형 학습법 특강 등	
국제교류본부	제2외국어 BOOM	261-3292
	모의토익	
	LEVEL-UP 영어캠프	
	영어 클리닉	
	온라인 랭귀지 스쿨	
장애지원센터	자격증 취득반	261-3566
	장애대학생 교육활동 지원사업	
	공무원 모의고사 및 모의면접 등	
학생과	RC 봉사활동 봉사자 모집	261-2109
	학생재능기부 전공연계 멘토링 멘토 모집	
	희망하우스 봉사활동 봉사자 모집 등	
학생생활상담소	저학년 맞춤형 진로 탐색 및 스트레스 상담	261-3559
	고학년 맞춤형 스트레스 프리 프로그램	
	단과대학 온라인 찾아가는 심리검사	261-3558
	MBTI로 마음과 마음잇기 등	
취업지원본부	학과 맞춤형 진로설계	249-1615
	공기업 기관별 특강	
	취업 이미지 컨설팅 및 취업 캠프	
	1:1 맞춤형 진로 상담 등	261-3554
대학일자리센터	지구 잡(Job)-아-드림(Dream)	249-1776
	도전! 공모전 캠프	
	분석장비교육	249-1778
	의약품 GMP 등	
SW중심대학사업단	SW봉사단	249-1354
	OSS 운영보조원	
	오픈소스 SW 동아리	
	SW 개발능력향상 프로그램 등	



충북대학교
CHUNGBUK NATIONAL UNIVERSITY